

# ◆最大津波水位の分布

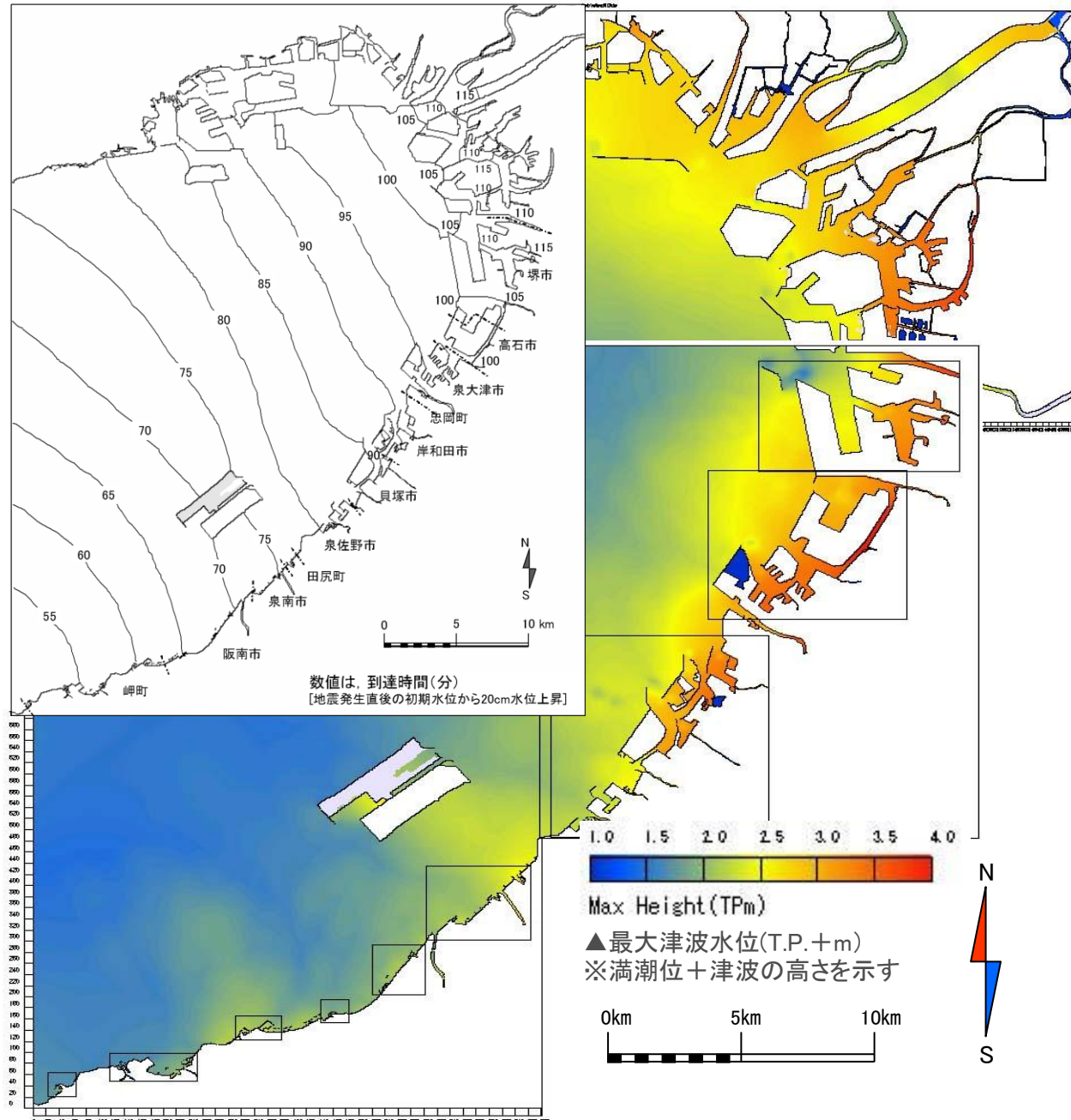

## 3.4 津波

南海トラフで東南海・南海地震が発生した場合の①沿岸部までの到達時間と波高，流速の予測，②浸水地域の予測結果を，図-10～図-12に示す。なお，計算潮位は朔望平均満潮位（T.P.+0.8m）とし，防潮堤については地震動による被害がなく，防潮水門・樋門・鉄扉については開放（大阪港は，常時閉鎖されている施設と夜間に閉鎖される施設は閉鎖，大阪港以南は，常時閉鎖されている施設は閉鎖）されているものとして予測を行った。

市区町村	建物棟数	上町断層帯地震A			上町断層帯地震B			生駒断層帯地震			有馬高槻断層帯地震			中央構造線断層帯地震			東南海・南海地震																																																																																																																																																																																																																																																																																																																																																																																																																																																																																																																																																																																																																																																																																																																																																																																																																																																																																																																																																																																																																																																																																																																																																																																																																																																																																																																																			
		全壊	半壊	全壊の内層破壊	全壊	半壊	層破壊	全壊	半壊	全壊の内層破壊	全壊	半壊	全壊の内層破壊	全壊	半壊	全壊の内層破壊	全壊	半壊	全壊の内層破壊																																																																																																																																																																																																																																																																																																																																																																																																																																																																																																																																																																																																																																																																																																																																																																																																																																																																																																																																																																																																																																																																																																																																																																																																																																																																																																																																	
大阪市																					都島区	14,909	6,676	2,872	1,052	970	1,718	20	2,170	2,686	136	704	1,329	10	144	290	0	450	899	4	10	福島区	12,909	2,496	2,722	171	765	1,326	15	423	825	5	179	398	1	3	11	0	629	1,163	40	4	此花区	11,882	3,349	2,729	335	563	1,010	9	323	658	3	58	136	0	2	8	0	230	489	1	2	西区	9,989	2,749	2,139	248	515	961	12	788	1,301	29	69	169	0	4	12	0	231	513	2	1	港区	15,241	3,649	3,503	303	860	1,511	17	876	1,504	21	108	229	0	14	34	0	329	692	2	2	大正区	15,319	4,784	3,557	548	1,676	2,343	72	1,972	2,690	87	113	257	0	11	28	0	280	607	2	2	天王寺区	10,275	4,946	1,867	988	449	840	8	1,392	1,720	79	20	55	0	6	18	0	35	93	0	0	浪速区	7,366	3,055	1,438	401	530	904	19	880	1,207	48	8	25	0	4	13	0	68	168	0	0	西淀川区	18,643	3,153	3,737	178	580	1,139	6	141	338	0	156	367	0	1	5	0	666	1,282	8	2	東淀川区	26,040	7,983	6,060	879	834	1,612	9	3,019	4,000	133	1,102	2,062	17	50	112	0	351	747	2	2	東成区	22,043	9,870	4,791	1,697	1,286	2,224	24	6,330	5,113	659	121	279	0	38	94	0	381	783	3	3	生野区	43,340	14,438	10,002	1,930	3,967	5,897	132	12,835	10,162	1,361	87	201	0	106	249	0	723	1,466	7	7	旭区	22,963	12,257	4,135	2,310	824	1,538	10	3,267	4,097	152	503	999	4	6	15	0	165	371	1	1	城東区	27,742	9,034	6,126	1,136	1,499	2,602	26	6,189	6,055	460	411	873	3	39	93	0	479	996	3	3	阿倍野区	24,932	6,887	5,502	741	3,651	4,327	196	1,288	2,221	22	7	18	0	13	35	0	117	282	0	0	住吉区	29,382	9,464	6,905	1,069	5,008	5,693	283	1,142	2,042	17	1	5	0	10	27	0	238	526	1	1	東住吉区	35,389	10,829	8,239	1,206	5,981	6,825	342	3,397	4,476	167	8	18	0	59	151	0	345	777	1	1	西成区	29,519	11,361	6,797	1,525	6,153	6,254	457	4,045	5,193	178	20	48	0	15	34	0	418	909	2	2	淀川区	28,314	9,519	6,241	1,251	449	989	3	6,070	1,357	6	641	1,326	5	9	25	0	1,174	2,166	18	18	鶴見区	16,934	3,531	3,528	258	475	931	5	4,050	3,675	360	133	295	1	7	17	0	214	467	1	1	住之江区	18,995	6,685	4,244	845	2,913	3,685	153	1,536	2,413	44	18	37	0	24	51	0	213	484	1	1	平野区	32,714	6,209	6,675	420	5,425	6,052	362	3,971	5,018	210	7	19	0	134	345	0	464	1,044	3	3	北区	16,036	5,542	3,509	731	1,004	1,721	26	780	1,445	16	187	436	1	7	21	0	275	597	3	3	中央区	15,516	8,336	2,534	1,542	645	1,281	13	1,354	2,078	58	37	98	0	12	32	0	53	161	0	0	大阪市 計	506,392	166,802	109,852	21,764	47,022	63,383	2,219	62,838	72,274	4,251	4,698	9,679	42	718	1,720	0	8,528	17,682	75	75	堺市	209,456	30,531	35,721	1,656	71,939	46,127	10,374	1,261	2,880	6	4	11	0	793	1,899	3	1,706	3,916	6	6	岸和田市	62,901	2,263	4,114	32	17,152	12,998	1,905	1	4	0	0	0	0	2,727	4,690	47	811	1,773	4	4	豊中市	66,832	16,154	13,637	1,603	507	1,184	2	724	1,531	4	4,890	7,037	185	6	18	0	796	1,614	7	7	池田市	26,295	3,340	4,040	157	21	57	0	43	113	0	2,403	3,398	79	0	0	0	39	99	0	0	吹田市	50,802	12,876	10,224	1,443	458	1,088	2	1,607	2,761	38	3,941	5,625	167	17	40	0	200	483	1	1	泉大津市	19,948	1,746	2,573	50	5,554	4,504	558	4	11	0	0	0	0	202	456	1	204	455	1	1	高槻市	91,870	5,851	8,965	145	65	188	0	11,036	12,032	706	32,009	19,848	4,391	4	15	0	279	667	1	1	貝塚市	28,917	198	470	1	10,510	5,664	1,574	0	0	0	0	0	0	2,455	3,602	77	550	1,110	5	5	守口市	39,238	10,512	8,379	1,146	651	1,393	4	5,732	7,049	280	922	1,828	9	82	161	0	411	896	2	2	枚方市	105,203	2,842	5,247	41	10	31	0	20,829	21,088	1,459	13,986	14,943	1,021	3	10	0	341	841	1	1	茨木市	63,461	9,409	9,928	668	164	412	0	5,874	7,557	284	10,332	11,497	629	5	13	0	174	441	0	0	八尾市	76,959	10,871	13,568	517	5,123	8,218	132	30,402	18,381	4,186	171	410	0	1,271	2,564	11	825	1,801	4	4	泉佐野市	33,060	235	561	1	3,140	3,658	178	0	0	0	0	0	0	6,535	6,423	490	737	1,464	7	7	富田林市	31,575	1,439	2,543	24	2,163	3,297	69	193	462	1	0	0	0	807	1,513	11	144	355	0	0	寝屋川市	66,810	11,008	12,497	601	246	582	0	18,355	15,825	1,546	2,705	4,777	39	19	44	0	502	1,126	2	2	河内長野市	33,559	449	881	5	1,184	1,844	36	12	34	0	0	0	0	1,077	1,861	20	21	56	0	0	松原市	41,062	8,133	8,344	528	10,173	9,227	793	2,070	3,383	51	0	2	0	93	231	0	368	839	1	1	大東市	35,984	3,573	5,366	119	476	1,167	2	13,566	8,512	1,862	286	714	1	38	102	0	341	820	2	2	和泉市	47,191	3,157	4,845	82	11,359	9,321	1,183	5	15	0	0	0	0	473	1,066	2	511	1,100	3	3	箕面市	30,696	2,444	3,484	84	53	139	0	64	163	0	5,556	5,907	363	0	1	0	20	57	0	0	柏原市	25,066	1,191	2,039	22	2,369	3,213	90	5,211	4,498	501	22	46	0	657	1,199	11	101	216	0	0	羽曳野市	39,152	4,358	5,762	172	6,024	7,051	325	3,744	4,972	152	2	5	0	1,167	1,980	25	243	573	0	0	門真市	37,827	8,105	7,783	660	687	1,435	5	11,358	8,574	1,249	982	1,985	7	12	31	0	330	753	1	1	摂津市	26,189	5,958	5,215	577	340	758	2	3,845	4,548	212	1,346	2,345	29	2	6	0	223	507	1	1	高石市	16,870	1,870	2,577	63	6,814	4,036	927	12	31	0	0	0	0	52	130	0	158	359	1	1	藤井寺市	22,485	2,931	3,335	190	3,800	4,054	253	4,568	4,667	308	8	17	0	1,101	1,826	24	96	231	0	0	東大阪市	167,175	29,919	30,856	2,255	5,559	10,624	76	64,328	34,924	10,171	660	1,570	2	649	1,506	2	2,706	5,538	26	26	泉南市	19,040	22	54	0	123	279	0	0	0	0	0	0	0	3,533	3,302	300	334	620	4	4	四條畷市	17,696	2,310	2,791	113	86	189	0	4,191	3,480	382	110	242	0	3	10	0	46	112	0	0	交野市	24,655	680	1,247	11	17	34	0	3,133	3,792	168	346	731	2	0	0	0	50	131	0	0	大阪狭山市	19,601	584	1,149	9	2,580	2,986	144	41	129	0	0	0	0	183	472	1	58	172	0	0	阪南市	20,430	0	2	0	13	29	0	0	0	0	0	0	0	859	1,183	37	112	211	1	1	島本町	5,120	52	94	1	0	0	0	91	178	1	215	359	4	0	0	0	0	0	0	0	豊能町	8,705	2	7	0	0	0	0	0	0	0	94	216	1	0	0	0	0	0	0	0	能勢町	6,605	0	1	0	0	0	0	0	0	0	12	29	0	0	0	0	0	0	0	0	忠岡町	6,316	500	763	13	995	1,190	48	0	1	0	0	0	0	49	118	0	55	130	0
都島区	14,909	6,676	2,872	1,052	970	1,718	20	2,170	2,686	136	704	1,329	10	144	290	0	450	899	4	10																																																																																																																																																																																																																																																																																																																																																																																																																																																																																																																																																																																																																																																																																																																																																																																																																																																																																																																																																																																																																																																																																																																																																																																																																																																																																																																																
福島区	12,909	2,496	2,722	171	765	1,326	15	423	825	5	179	398	1	3	11	0	629	1,163	40	4																																																																																																																																																																																																																																																																																																																																																																																																																																																																																																																																																																																																																																																																																																																																																																																																																																																																																																																																																																																																																																																																																																																																																																																																																																																																																																																																
此花区	11,882	3,349	2,729	335	563	1,010	9	323	658	3	58	136	0	2	8	0	230	489	1	2																																																																																																																																																																																																																																																																																																																																																																																																																																																																																																																																																																																																																																																																																																																																																																																																																																																																																																																																																																																																																																																																																																																																																																																																																																																																																																																																
西区	9,989	2,749	2,139	248	515	961	12	788	1,301	29	69	169	0	4	12	0	231	513	2	1																																																																																																																																																																																																																																																																																																																																																																																																																																																																																																																																																																																																																																																																																																																																																																																																																																																																																																																																																																																																																																																																																																																																																																																																																																																																																																																																
港区	15,241	3,649	3,503	303	860	1,511	17	876	1,504	21	108	229	0	14	34	0	329	692	2	2																																																																																																																																																																																																																																																																																																																																																																																																																																																																																																																																																																																																																																																																																																																																																																																																																																																																																																																																																																																																																																																																																																																																																																																																																																																																																																																																
大正区	15,319	4,784	3,557	548	1,676	2,343	72	1,972	2,690	87	113	257	0	11	28	0	280	607	2	2																																																																																																																																																																																																																																																																																																																																																																																																																																																																																																																																																																																																																																																																																																																																																																																																																																																																																																																																																																																																																																																																																																																																																																																																																																																																																																																																
天王寺区	10,275	4,946	1,867	988	449	840	8	1,392	1,720	79	20	55	0	6	18	0	35	93	0	0																																																																																																																																																																																																																																																																																																																																																																																																																																																																																																																																																																																																																																																																																																																																																																																																																																																																																																																																																																																																																																																																																																																																																																																																																																																																																																																																
浪速区	7,366	3,055	1,438	401	530	904	19	880	1,207	48	8	25	0	4	13	0	68	168	0	0																																																																																																																																																																																																																																																																																																																																																																																																																																																																																																																																																																																																																																																																																																																																																																																																																																																																																																																																																																																																																																																																																																																																																																																																																																																																																																																																
西淀川区	18,643	3,153	3,737	178	580	1,139	6	141	338	0	156	367	0	1	5	0	666	1,282	8	2																																																																																																																																																																																																																																																																																																																																																																																																																																																																																																																																																																																																																																																																																																																																																																																																																																																																																																																																																																																																																																																																																																																																																																																																																																																																																																																																
東淀川区	26,040	7,983	6,060	879	834	1,612	9	3,019	4,000	133	1,102	2,062	17	50	112	0	351	747	2	2																																																																																																																																																																																																																																																																																																																																																																																																																																																																																																																																																																																																																																																																																																																																																																																																																																																																																																																																																																																																																																																																																																																																																																																																																																																																																																																																
東成区	22,043	9,870	4,791	1,697	1,286	2,224	24	6,330	5,113	659	121	279	0	38	94	0	381	783	3	3																																																																																																																																																																																																																																																																																																																																																																																																																																																																																																																																																																																																																																																																																																																																																																																																																																																																																																																																																																																																																																																																																																																																																																																																																																																																																																																																
生野区	43,340	14,438	10,002	1,930	3,967	5,897	132	12,835	10,162	1,361	87	201	0	106	249	0	723	1,466	7	7																																																																																																																																																																																																																																																																																																																																																																																																																																																																																																																																																																																																																																																																																																																																																																																																																																																																																																																																																																																																																																																																																																																																																																																																																																																																																																																																
旭区	22,963	12,257	4,135	2,310	824	1,538	10	3,267	4,097	152	503	999	4	6	15	0	165	371	1	1																																																																																																																																																																																																																																																																																																																																																																																																																																																																																																																																																																																																																																																																																																																																																																																																																																																																																																																																																																																																																																																																																																																																																																																																																																																																																																																																
城東区	27,742	9,034	6,126	1,136	1,499	2,602	26	6,189	6,055	460	411	873	3	39	93	0	479	996	3	3																																																																																																																																																																																																																																																																																																																																																																																																																																																																																																																																																																																																																																																																																																																																																																																																																																																																																																																																																																																																																																																																																																																																																																																																																																																																																																																																
阿倍野区	24,932	6,887	5,502	741	3,651	4,327	196	1,288	2,221	22	7	18	0	13	35	0	117	282	0	0																																																																																																																																																																																																																																																																																																																																																																																																																																																																																																																																																																																																																																																																																																																																																																																																																																																																																																																																																																																																																																																																																																																																																																																																																																																																																																																																
住吉区	29,382	9,464	6,905	1,069	5,008	5,693	283	1,142	2,042	17	1	5	0	10	27	0	238	526	1	1																																																																																																																																																																																																																																																																																																																																																																																																																																																																																																																																																																																																																																																																																																																																																																																																																																																																																																																																																																																																																																																																																																																																																																																																																																																																																																																																
東住吉区	35,389	10,829	8,239	1,206	5,981	6,825	342	3,397	4,476	167	8	18	0	59	151	0	345	777	1	1																																																																																																																																																																																																																																																																																																																																																																																																																																																																																																																																																																																																																																																																																																																																																																																																																																																																																																																																																																																																																																																																																																																																																																																																																																																																																																																																
西成区	29,519	11,361	6,797	1,525	6,153	6,254	457	4,045	5,193	178	20	48	0	15	34	0	418	909	2	2																																																																																																																																																																																																																																																																																																																																																																																																																																																																																																																																																																																																																																																																																																																																																																																																																																																																																																																																																																																																																																																																																																																																																																																																																																																																																																																																
淀川区	28,314	9,519	6,241	1,251	449	989	3	6,070	1,357	6	641	1,326	5	9	25	0	1,174	2,166	18	18																																																																																																																																																																																																																																																																																																																																																																																																																																																																																																																																																																																																																																																																																																																																																																																																																																																																																																																																																																																																																																																																																																																																																																																																																																																																																																																																
鶴見区	16,934	3,531	3,528	258	475	931	5	4,050	3,675	360	133	295	1	7	17	0	214	467	1	1																																																																																																																																																																																																																																																																																																																																																																																																																																																																																																																																																																																																																																																																																																																																																																																																																																																																																																																																																																																																																																																																																																																																																																																																																																																																																																																																
住之江区	18,995	6,685	4,244	845	2,913	3,685	153	1,536	2,413	44	18	37	0	24	51	0	213	484	1	1																																																																																																																																																																																																																																																																																																																																																																																																																																																																																																																																																																																																																																																																																																																																																																																																																																																																																																																																																																																																																																																																																																																																																																																																																																																																																																																																
平野区	32,714	6,209	6,675	420	5,425	6,052	362	3,971	5,018	210	7	19	0	134	345	0	464	1,044	3	3																																																																																																																																																																																																																																																																																																																																																																																																																																																																																																																																																																																																																																																																																																																																																																																																																																																																																																																																																																																																																																																																																																																																																																																																																																																																																																																																
北区	16,036	5,542	3,509	731	1,004	1,721	26	780	1,445	16	187	436	1	7	21	0	275	597	3	3																																																																																																																																																																																																																																																																																																																																																																																																																																																																																																																																																																																																																																																																																																																																																																																																																																																																																																																																																																																																																																																																																																																																																																																																																																																																																																																																
中央区	15,516	8,336	2,534	1,542	645	1,281	13	1,354	2,078	58	37	98	0	12	32	0	53	161	0	0																																																																																																																																																																																																																																																																																																																																																																																																																																																																																																																																																																																																																																																																																																																																																																																																																																																																																																																																																																																																																																																																																																																																																																																																																																																																																																																																
大阪市 計	506,392	166,802	109,852	21,764	47,022	63,383	2,219	62,838	72,274	4,251	4,698	9,679	42	718	1,720	0	8,528	17,682	75	75																																																																																																																																																																																																																																																																																																																																																																																																																																																																																																																																																																																																																																																																																																																																																																																																																																																																																																																																																																																																																																																																																																																																																																																																																																																																																																																																
堺市	209,456	30,531	35,721	1,656	71,939	46,127	10,374	1,261	2,880	6	4	11	0	793	1,899	3	1,706	3,916	6	6																																																																																																																																																																																																																																																																																																																																																																																																																																																																																																																																																																																																																																																																																																																																																																																																																																																																																																																																																																																																																																																																																																																																																																																																																																																																																																																																
岸和田市	62,901	2,263	4,114	32	17,152	12,998	1,905	1	4	0	0	0	0	2,727	4,690	47	811	1,773	4	4																																																																																																																																																																																																																																																																																																																																																																																																																																																																																																																																																																																																																																																																																																																																																																																																																																																																																																																																																																																																																																																																																																																																																																																																																																																																																																																																
豊中市	66,832	16,154	13,637	1,603	507	1,184	2	724	1,531	4	4,890	7,037	185	6	18	0	796	1,614	7	7																																																																																																																																																																																																																																																																																																																																																																																																																																																																																																																																																																																																																																																																																																																																																																																																																																																																																																																																																																																																																																																																																																																																																																																																																																																																																																																																
池田市	26,295	3,340	4,040	157	21	57	0	43	113	0	2,403	3,398	79	0	0	0	39	99	0	0																																																																																																																																																																																																																																																																																																																																																																																																																																																																																																																																																																																																																																																																																																																																																																																																																																																																																																																																																																																																																																																																																																																																																																																																																																																																																																																																
吹田市	50,802	12,876	10,224	1,443	458	1,088	2	1,607	2,761	38	3,941	5,625	167	17	40	0	200	483	1	1																																																																																																																																																																																																																																																																																																																																																																																																																																																																																																																																																																																																																																																																																																																																																																																																																																																																																																																																																																																																																																																																																																																																																																																																																																																																																																																																
泉大津市	19,948	1,746	2,573	50	5,554	4,504	558	4	11	0	0	0	0	202	456	1	204	455	1	1																																																																																																																																																																																																																																																																																																																																																																																																																																																																																																																																																																																																																																																																																																																																																																																																																																																																																																																																																																																																																																																																																																																																																																																																																																																																																																																																
高槻市	91,870	5,851	8,965	145	65	188	0	11,036	12,032	706	32,009	19,848	4,391	4	15	0	279	667	1	1																																																																																																																																																																																																																																																																																																																																																																																																																																																																																																																																																																																																																																																																																																																																																																																																																																																																																																																																																																																																																																																																																																																																																																																																																																																																																																																																
貝塚市	28,917	198	470	1	10,510	5,664	1,574	0	0	0	0	0	0	2,455	3,602	77	550	1,110	5	5																																																																																																																																																																																																																																																																																																																																																																																																																																																																																																																																																																																																																																																																																																																																																																																																																																																																																																																																																																																																																																																																																																																																																																																																																																																																																																																																
守口市	39,238	10,512	8,379	1,146	651	1,393	4	5,732	7,049	280	922	1,828	9	82	161	0	411	896	2	2																																																																																																																																																																																																																																																																																																																																																																																																																																																																																																																																																																																																																																																																																																																																																																																																																																																																																																																																																																																																																																																																																																																																																																																																																																																																																																																																
枚方市	105,203	2,842	5,247	41	10	31	0	20,829	21,088	1,459	13,986	14,943	1,021	3	10	0	341	841	1	1																																																																																																																																																																																																																																																																																																																																																																																																																																																																																																																																																																																																																																																																																																																																																																																																																																																																																																																																																																																																																																																																																																																																																																																																																																																																																																																																
茨木市	63,461	9,409	9,928	668	164	412	0	5,874	7,557	284	10,332	11,497	629	5	13	0	174	441	0	0																																																																																																																																																																																																																																																																																																																																																																																																																																																																																																																																																																																																																																																																																																																																																																																																																																																																																																																																																																																																																																																																																																																																																																																																																																																																																																																																
八尾市	76,959	10,871	13,568	517	5,123	8,218	132	30,402	18,381	4,186	171	410	0	1,271	2,564	11	825	1,801	4	4																																																																																																																																																																																																																																																																																																																																																																																																																																																																																																																																																																																																																																																																																																																																																																																																																																																																																																																																																																																																																																																																																																																																																																																																																																																																																																																																
泉佐野市	33,060	235	561	1	3,140	3,658	178	0	0	0	0	0	0	6,535	6,423	490	737	1,464	7	7																																																																																																																																																																																																																																																																																																																																																																																																																																																																																																																																																																																																																																																																																																																																																																																																																																																																																																																																																																																																																																																																																																																																																																																																																																																																																																																																
富田林市	31,575	1,439	2,543	24	2,163	3,297	69	193	462	1	0	0	0	807	1,513	11	144	355	0	0																																																																																																																																																																																																																																																																																																																																																																																																																																																																																																																																																																																																																																																																																																																																																																																																																																																																																																																																																																																																																																																																																																																																																																																																																																																																																																																																
寝屋川市	66,810	11,008	12,497	601	246	582	0	18,355	15,825	1,546	2,705	4,777	39	19	44	0	502	1,126	2	2																																																																																																																																																																																																																																																																																																																																																																																																																																																																																																																																																																																																																																																																																																																																																																																																																																																																																																																																																																																																																																																																																																																																																																																																																																																																																																																																
河内長野市	33,559	449	881	5	1,184	1,844	36	12	34	0	0	0	0	1,077	1,861	20	21	56	0	0																																																																																																																																																																																																																																																																																																																																																																																																																																																																																																																																																																																																																																																																																																																																																																																																																																																																																																																																																																																																																																																																																																																																																																																																																																																																																																																																
松原市	41,062	8,133	8,344	528	10,173	9,227	793	2,070	3,383	51	0	2	0	93	231	0	368	839	1	1																																																																																																																																																																																																																																																																																																																																																																																																																																																																																																																																																																																																																																																																																																																																																																																																																																																																																																																																																																																																																																																																																																																																																																																																																																																																																																																																
大東市	35,984	3,573	5,366	119	476	1,167	2	13,566	8,512	1,862	286	714	1	38	102	0	341	820	2	2																																																																																																																																																																																																																																																																																																																																																																																																																																																																																																																																																																																																																																																																																																																																																																																																																																																																																																																																																																																																																																																																																																																																																																																																																																																																																																																																
和泉市	47,191	3,157	4,845	82	11,359	9,321	1,183	5	15	0	0	0	0	473	1,066	2	511	1,100	3	3																																																																																																																																																																																																																																																																																																																																																																																																																																																																																																																																																																																																																																																																																																																																																																																																																																																																																																																																																																																																																																																																																																																																																																																																																																																																																																																																
箕面市	30,696	2,444	3,484	84	53	139	0	64	163	0	5,556	5,907	363	0	1	0	20	57	0	0																																																																																																																																																																																																																																																																																																																																																																																																																																																																																																																																																																																																																																																																																																																																																																																																																																																																																																																																																																																																																																																																																																																																																																																																																																																																																																																																
柏原市	25,066	1,191	2,039	22	2,369	3,213	90	5,211	4,498	501	22	46	0	657	1,199	11	101	216	0	0																																																																																																																																																																																																																																																																																																																																																																																																																																																																																																																																																																																																																																																																																																																																																																																																																																																																																																																																																																																																																																																																																																																																																																																																																																																																																																																																
羽曳野市	39,152	4,358	5,762	172	6,024	7,051	325	3,744	4,972	152	2	5	0	1,167	1,980	25	243	573	0	0																																																																																																																																																																																																																																																																																																																																																																																																																																																																																																																																																																																																																																																																																																																																																																																																																																																																																																																																																																																																																																																																																																																																																																																																																																																																																																																																
門真市	37,827	8,105	7,783	660	687	1,435	5	11,358	8,574	1,249	982	1,985	7	12	31	0	330	753	1	1																																																																																																																																																																																																																																																																																																																																																																																																																																																																																																																																																																																																																																																																																																																																																																																																																																																																																																																																																																																																																																																																																																																																																																																																																																																																																																																																
摂津市	26,189	5,958	5,215	577	340	758	2	3,845	4,548	212	1,346	2,345	29	2	6	0	223	507	1	1																																																																																																																																																																																																																																																																																																																																																																																																																																																																																																																																																																																																																																																																																																																																																																																																																																																																																																																																																																																																																																																																																																																																																																																																																																																																																																																																
高石市	16,870	1,870	2,577	63	6,814	4,036	927	12	31	0	0	0	0	52	130	0	158	359	1	1																																																																																																																																																																																																																																																																																																																																																																																																																																																																																																																																																																																																																																																																																																																																																																																																																																																																																																																																																																																																																																																																																																																																																																																																																																																																																																																																
藤井寺市	22,485	2,931	3,335	190	3,800	4,054	253	4,568	4,667	308	8	17	0	1,101	1,826	24	96	231	0	0																																																																																																																																																																																																																																																																																																																																																																																																																																																																																																																																																																																																																																																																																																																																																																																																																																																																																																																																																																																																																																																																																																																																																																																																																																																																																																																																
東大阪市	167,175	29,919	30,856	2,255	5,559	10,624	76	64,328	34,924	10,171	660	1,570	2	649	1,506	2	2,706	5,538	26	26																																																																																																																																																																																																																																																																																																																																																																																																																																																																																																																																																																																																																																																																																																																																																																																																																																																																																																																																																																																																																																																																																																																																																																																																																																																																																																																																
泉南市	19,040	22	54	0	123	279	0	0	0	0	0	0	0	3,533	3,302	300	334	620	4	4																																																																																																																																																																																																																																																																																																																																																																																																																																																																																																																																																																																																																																																																																																																																																																																																																																																																																																																																																																																																																																																																																																																																																																																																																																																																																																																																
四條畷市	17,696	2,310	2,791	113	86	189	0	4,191	3,480	382	110	242	0	3	10	0	46	112	0	0																																																																																																																																																																																																																																																																																																																																																																																																																																																																																																																																																																																																																																																																																																																																																																																																																																																																																																																																																																																																																																																																																																																																																																																																																																																																																																																																
交野市	24,655	680	1,247	11	17	34	0	3,133	3,792	168	346	731	2	0	0	0	50	131	0	0																																																																																																																																																																																																																																																																																																																																																																																																																																																																																																																																																																																																																																																																																																																																																																																																																																																																																																																																																																																																																																																																																																																																																																																																																																																																																																																																
大阪狭山市	19,601	584	1,149	9	2,580	2,986	144	41	129	0	0	0	0	183	472	1	58	172	0	0																																																																																																																																																																																																																																																																																																																																																																																																																																																																																																																																																																																																																																																																																																																																																																																																																																																																																																																																																																																																																																																																																																																																																																																																																																																																																																																																
阪南市	20,430	0	2	0	13	29	0	0	0	0	0	0	0	859	1,183	37	112	211	1	1																																																																																																																																																																																																																																																																																																																																																																																																																																																																																																																																																																																																																																																																																																																																																																																																																																																																																																																																																																																																																																																																																																																																																																																																																																																																																																																																
島本町	5,120	52	94	1	0	0	0	91	178	1	215	359	4	0	0	0	0	0	0	0																																																																																																																																																																																																																																																																																																																																																																																																																																																																																																																																																																																																																																																																																																																																																																																																																																																																																																																																																																																																																																																																																																																																																																																																																																																																																																																																
豊能町	8,705	2	7	0	0	0	0	0	0	0	94	216	1	0	0	0	0	0	0	0																																																																																																																																																																																																																																																																																																																																																																																																																																																																																																																																																																																																																																																																																																																																																																																																																																																																																																																																																																																																																																																																																																																																																																																																																																																																																																																																
能勢町	6,605	0	1	0	0	0	0	0	0	0	12	29	0	0	0	0	0	0	0	0																																																																																																																																																																																																																																																																																																																																																																																																																																																																																																																																																																																																																																																																																																																																																																																																																																																																																																																																																																																																																																																																																																																																																																																																																																																																																																																																
忠岡町	6,316	500	763	13	995	1,190	48	0	1	0	0	0	0	49	118	0	55	130	0																																																																																																																																																																																																																																																																																																																																																																																																																																																																																																																																																																																																																																																																																																																																																																																																																																																																																																																																																																																																																																																																																																																																																																																																																																																																																																																																	